

Casos Novos X Solucionados 2022 (1º Grau)

Período de Referência de 01/01/22 a 31/08/22

| Descrição da Vara | Casos Novos | Solucionados | Diferença entre Solucionados e Casos Novos | % de Solucionados sobre Casos Novos |
|------------------------------------|-------------|--------------|--------------------------------------------|-------------------------------------|
| Araripina - 01a Vara | 599 | 515 | -84 | 85,98% |
| Barreiros - 01a Vara | 155 | 212 | 57 | 136,77% |
| Barreiros - 02a Vara | 162 | 164 | 2 | 101,23% |
| Belo Jardim - 01a Vara | 539 | 468 | -71 | 86,83% |
| Cabo de Santo Agostinho - 01a Vara | 447 | 514 | 67 | 114,99% |
| Cabo de Santo Agostinho - 02a Vara | 503 | 503 | 0 | 100,00% |
| Carpina - 01a Vara | 1.058 | 1.071 | 13 | 101,23% |
| Caruaru - 01a Vara | 732 | 743 | 11 | 101,50% |
| Caruaru - 02a Vara | 726 | 808 | 82 | 111,29% |
| Caruaru - 03a Vara | 721 | 784 | 63 | 108,74% |
| Catende - 01a Vara | 92 | 137 | 45 | 148,91% |
| Escada - 01a Vara | 164 | 162 | -2 | 98,78% |
| Garanhuns - 01a Vara | 560 | 560 | 0 | 100,00% |
| Goiana - 01a Vara | 335 | 377 | 42 | 112,54% |
| Goiana - 02a Vara | 331 | 383 | 52 | 115,71% |
| Goiana - 03a Vara | 338 | 340 | 2 | 100,59% |
| Igarassu - 01a Vara | 806 | 773 | -33 | 95,91% |
| Igarassu - 02a Vara | 836 | 881 | 45 | 105,38% |
| Ipojuca - 01a Vara | 461 | 555 | 94 | 120,39% |
| Ipojuca - 02a Vara | 450 | 540 | 90 | 120,00% |
| Jaboatão dos Guararapes - 01a Vara | 559 | 870 | 311 | 155,64% |
| Jaboatão dos Guararapes - 02a Vara | 542 | 899 | 357 | 165,87% |
| Jaboatão dos Guararapes - 03a Vara | 569 | 746 | 177 | 131,11% |
| Jaboatão dos Guararapes - 04a Vara | 589 | 770 | 181 | 130,73% |
| Jaboatão dos Guararapes - 05a Vara | 563 | 767 | 204 | 136,23% |
| Jaboatão dos Guararapes - 06a Vara | 1.355 | 955 | -400 | 70,48% |
| Limoeiro - 01a Vara | 690 | 703 | 13 | 101,88% |
| Nazaré da Mata - 01a Vara | 918 | 971 | 53 | 105,77% |
| Nazaré da Mata - 02a Vara | 909 | 941 | 32 | 103,52% |
| Olinda - 01a Vara | 876 | 1.127 | 251 | 128,65% |

| Descrição da Vara | Casos Novos | Solucionados | Diferença entre Solucionados e Casos Novos | % de Solucionados sobre Casos Novos |
|----------------------|-------------|--------------|--------------------------------------------|-------------------------------------|
| Olinda - 02a Vara | 807 | 1.104 | 297 | 136,80% |
| Olinda - 03a Vara | 853 | 1.118 | 265 | 131,07% |
| Olinda - 04a Vara | 1.158 | 639 | -519 | 55,18% |
| Palmares - 01a Vara | 304 | 246 | -58 | 80,92% |
| Palmares - 02a Vara | 52 | 83 | 31 | 159,62% |
| Paulista - 01a Vara | 763 | 663 | -100 | 86,89% |
| Paulista - 02a Vara | 764 | 779 | 15 | 101,96% |
| Pesqueira - 01a Vara | 483 | 499 | 16 | 103,31% |
| Petrolina - 01a Vara | 437 | 463 | 26 | 105,95% |
| Petrolina - 02a Vara | 444 | 496 | 52 | 111,71% |
| Petrolina - 03a Vara | 420 | 466 | 46 | 110,95% |
| Recife - 01a Vara | 625 | 749 | 124 | 119,84% |
| Recife - 02a Vara | 634 | 738 | 104 | 116,40% |
| Recife - 03a Vara | 621 | 884 | 263 | 142,35% |
| Recife - 04a Vara | 622 | 834 | 212 | 134,08% |
| Recife - 05a Vara | 610 | 820 | 210 | 134,43% |
| Recife - 06a Vara | 609 | 757 | 148 | 124,30% |
| Recife - 07a Vara | 622 | 686 | 64 | 110,29% |
| Recife - 08a Vara | 608 | 773 | 165 | 127,14% |
| Recife - 09a Vara | 611 | 771 | 160 | 126,19% |
| Recife - 10a Vara | 602 | 703 | 101 | 116,78% |
| Recife - 11a Vara | 607 | 824 | 217 | 135,75% |
| Recife - 12a Vara | 641 | 854 | 213 | 133,23% |
| Recife - 13a Vara | 621 | 725 | 104 | 116,75% |
| Recife - 14a Vara | 604 | 821 | 217 | 135,93% |
| Recife - 15a Vara | 637 | 750 | 113 | 117,74% |
| Recife - 16a Vara | 615 | 772 | 157 | 125,53% |
| Recife - 17a Vara | 637 | 749 | 112 | 117,58% |
| Recife - 18a Vara | 610 | 776 | 166 | 127,21% |
| Recife - 19a Vara | 628 | 748 | 120 | 119,11% |
| Recife - 20a Vara | 600 | 848 | 248 | 141,33% |
| Recife - 21a Vara | 614 | 763 | 149 | 124,27% |
| Recife - 22a Vara | 671 | 839 | 168 | 125,04% |
| Recife - 23a Vara | 605 | 726 | 121 | 120,00% |

| Descrição da Vara | Casos Novos | Solucionados | Diferença entre Solucionados e Casos Novos | % de Solucionados sobre Casos Novos |
|-----------------------------------|---------------|---------------|--------------------------------------------|-------------------------------------|
| Recife - 24a Vara | 465 | 72 | -393 | 15,48% |
| Ribeirão - 01a Vara | 254 | 236 | -18 | 92,91% |
| Ribeirão - 02a Vara | 146 | 123 | -23 | 84,25% |
| Salgueiro - 01a Vara | 491 | 515 | 24 | 104,89% |
| São Lourenço da Mata - 01a Vara | 693 | 713 | 20 | 102,89% |
| Serra Talhada - 01a Vara | 321 | 382 | 61 | 119,00% |
| Timbaúba - 01a Vara | 610 | 598 | -12 | 98,03% |
| Vitória de Santo Antão - 01a Vara | 844 | 950 | 106 | 112,56% |
| Total | 42.148 | 47.294 | 5.146 | 112,21% |

Casos Novos - 2022 (1º Grau)

Período de Referência de 01/01/22 a 31/08/22

| Vara Trabalhista | 01/2022 | 02/2022 | 03/2022 | 04/2022 | 05/2022 | 06/2022 | 07/2022 | 08/2022 | Total |
|------------------------------------|---------|---------|---------|---------|---------|---------|---------|---------|-------|
| Araripina - 01a Vara | 41 | 31 | 44 | 254 | 68 | 71 | 37 | 53 | 599 |
| Barreiros - 01a Vara | 12 | 13 | 20 | 26 | 22 | 19 | 8 | 35 | 155 |
| Barreiros - 02a Vara | 9 | 16 | 22 | 18 | 26 | 20 | 18 | 33 | 162 |
| Belo Jardim - 01a Vara | 51 | 35 | 73 | 67 | 73 | 70 | 79 | 91 | 539 |
| Cabo de Santo Agostinho - 01a Vara | 37 | 51 | 68 | 49 | 67 | 67 | 59 | 49 | 447 |
| Cabo de Santo Agostinho - 02a Vara | 38 | 52 | 67 | 64 | 59 | 63 | 73 | 87 | 503 |
| Carpina - 01a Vara | 78 | 119 | 142 | 95 | 181 | 161 | 138 | 144 | 1.058 |
| Caruaru - 01a Vara | 85 | 86 | 119 | 105 | 105 | 69 | 71 | 92 | 732 |
| Caruaru - 02a Vara | 54 | 85 | 118 | 109 | 115 | 70 | 74 | 101 | 726 |
| Caruaru - 03a Vara | 83 | 84 | 118 | 100 | 105 | 69 | 68 | 94 | 721 |
| Catende - 01a Vara | 7 | 9 | 7 | 6 | 21 | 17 | 12 | 13 | 92 |
| Escada - 01a Vara | 8 | 15 | 19 | 18 | 23 | 24 | 34 | 23 | 164 |
| Garanhuns - 01a Vara | 51 | 49 | 94 | 79 | 75 | 67 | 69 | 76 | 560 |
| Goiana - 01a Vara | 43 | 32 | 42 | 40 | 55 | 44 | 37 | 42 | 335 |
| Goiana - 02a Vara | 43 | 34 | 38 | 39 | 51 | 48 | 33 | 45 | 331 |
| Goiana - 03a Vara | 44 | 34 | 42 | 40 | 51 | 47 | 35 | 45 | 338 |

| Vara Trabalhista | 01/2022 | 02/2022 | 03/2022 | 04/2022 | 05/2022 | 06/2022 | 07/2022 | 08/2022 | Total |
|------------------------------------|---------|---------|---------|---------|---------|---------|---------|---------|--------------|
| Igarassu - 01a Vara | 73 | 81 | 125 | 112 | 170 | 79 | 71 | 95 | 806 |
| Igarassu - 02a Vara | 78 | 89 | 129 | 113 | 170 | 77 | 69 | 111 | 836 |
| Ipojuca - 01a Vara | 34 | 57 | 93 | 67 | 81 | 36 | 47 | 46 | 461 |
| Ipojuca - 02a Vara | 35 | 56 | 94 | 51 | 71 | 44 | 47 | 52 | 450 |
| Jaboatão dos Guararapes - 01a Vara | 51 | 59 | 62 | 64 | 74 | 79 | 83 | 87 | 559 |
| Jaboatão dos Guararapes - 02a Vara | 40 | 55 | 63 | 60 | 72 | 84 | 89 | 79 | 542 |
| Jaboatão dos Guararapes - 03a Vara | 43 | 56 | 64 | 67 | 71 | 87 | 90 | 91 | 569 |
| Jaboatão dos Guararapes - 04a Vara | 45 | 56 | 73 | 67 | 80 | 88 | 95 | 85 | 589 |
| Jaboatão dos Guararapes - 05a Vara | 45 | 55 | 71 | 60 | 76 | 83 | 85 | 88 | 563 |
| Jaboatão dos Guararapes - 06a Vara | 179 | 234 | 291 | 210 | 166 | 96 | 91 | 88 | 1.355 |
| Limoeiro - 01a Vara | 71 | 94 | 126 | 97 | 90 | 56 | 71 | 85 | 690 |
| Nazaré da Mata - 01a Vara | 70 | 105 | 154 | 173 | 116 | 88 | 96 | 116 | 918 |
| Nazaré da Mata - 02a Vara | 70 | 97 | 156 | 177 | 113 | 81 | 92 | 123 | 909 |
| Olinda - 01a Vara | 270 | 104 | 184 | 73 | 69 | 56 | 58 | 62 | 876 |
| Olinda - 02a Vara | 267 | 95 | 159 | 109 | 65 | 30 | 35 | 47 | 807 |
| Olinda - 03a Vara | 260 | 101 | 167 | 85 | 67 | 53 | 60 | 60 | 853 |
| Olinda - 04a Vara | | | | 232 | 267 | 239 | 232 | 188 | 1.158 |
| Palmares - 01a Vara | 11 | 22 | 38 | 50 | 52 | 53 | 36 | 42 | 304 |
| Palmares - 02a Vara | 9 | 20 | 23 | | | | | | 52 |
| Paulista - 01a Vara | 62 | 104 | 93 | 95 | 117 | 82 | 114 | 96 | 763 |

| Vara Trabalhista | 01/2022 | 02/2022 | 03/2022 | 04/2022 | 05/2022 | 06/2022 | 07/2022 | 08/2022 | Total |
|-----------------------------|---------|---------|---------|---------|---------|---------|---------|---------|------------|
| Paulista - 02a Vara | 67 | 98 | 98 | 96 | 117 | 78 | 117 | 93 | 764 |
| Pesqueira - 01a Vara | 40 | 57 | 74 | 80 | 63 | 41 | 64 | 64 | 483 |
| Petrolina - 01a Vara | 48 | 60 | 63 | 54 | 50 | 49 | 47 | 66 | 437 |
| Petrolina - 02a Vara | 42 | 58 | 57 | 55 | 59 | 44 | 51 | 78 | 444 |
| Petrolina - 03a Vara | 36 | 62 | 58 | 54 | 53 | 45 | 49 | 63 | 420 |
| Recife - 01a Vara | 58 | 67 | 94 | 76 | 92 | 86 | 71 | 81 | 625 |
| Recife - 02a Vara | 59 | 71 | 85 | 72 | 97 | 81 | 85 | 84 | 634 |
| Recife - 03a Vara | 57 | 72 | 89 | 75 | 87 | 80 | 80 | 81 | 621 |
| Recife - 04a Vara | 58 | 66 | 79 | 75 | 88 | 89 | 84 | 83 | 622 |
| Recife - 05a Vara | 52 | 65 | 91 | 75 | 91 | 84 | 69 | 83 | 610 |
| Recife - 06a Vara | 53 | 70 | 85 | 76 | 80 | 87 | 71 | 87 | 609 |
| Recife - 07a Vara | 60 | 66 | 85 | 71 | 91 | 85 | 75 | 89 | 622 |
| Recife - 08a Vara | 55 | 68 | 84 | 73 | 83 | 92 | 70 | 83 | 608 |
| Recife - 09a Vara | 59 | 65 | 90 | 67 | 87 | 86 | 77 | 80 | 611 |
| Recife - 10a Vara | 58 | 67 | 83 | 73 | 75 | 86 | 67 | 93 | 602 |
| Recife - 11a Vara | 60 | 71 | 104 | 74 | 86 | 94 | 72 | 46 | 607 |
| Recife - 12a Vara | 60 | 79 | 88 | 76 | 97 | 81 | 79 | 81 | 641 |
| Recife - 13a Vara | 60 | 65 | 84 | 78 | 86 | 90 | 75 | 83 | 621 |
| Recife - 14a Vara | 56 | 64 | 84 | 76 | 85 | 80 | 72 | 87 | 604 |
| Recife - 15a Vara | 60 | 65 | 93 | 73 | 89 | 87 | 80 | 90 | 637 |

| Vara Trabalhista | 01/2022 | 02/2022 | 03/2022 | 04/2022 | 05/2022 | 06/2022 | 07/2022 | 08/2022 | Total |
|-----------------------------------|--------------|--------------|--------------|--------------|--------------|--------------|--------------|--------------|---------------|
| Recife - 16a Vara | 58 | 66 | 92 | 75 | 86 | 84 | 68 | 86 | 615 |
| Recife - 17a Vara | 57 | 66 | 91 | 83 | 89 | 83 | 85 | 83 | 637 |
| Recife - 18a Vara | 58 | 63 | 91 | 71 | 88 | 82 | 73 | 84 | 610 |
| Recife - 19a Vara | 55 | 69 | 94 | 78 | 86 | 86 | 71 | 89 | 628 |
| Recife - 20a Vara | 54 | 64 | 83 | 69 | 84 | 87 | 81 | 78 | 600 |
| Recife - 21a Vara | 59 | 68 | 79 | 80 | 85 | 80 | 75 | 88 | 614 |
| Recife - 22a Vara | 65 | 65 | 97 | 80 | 102 | 85 | 76 | 101 | 671 |
| Recife - 23a Vara | 56 | 63 | 83 | 66 | 94 | 82 | 68 | 93 | 605 |
| Recife - 24a Vara | | | | | | | 209 | 256 | 465 |
| Ribeirão - 01a Vara | 17 | 17 | 23 | 32 | 42 | 31 | 42 | 50 | 254 |
| Ribeirão - 02a Vara | 14 | 20 | 18 | 37 | 44 | 13 | | | 146 |
| Salgueiro - 01a Vara | 41 | 50 | 62 | 51 | 103 | 61 | 46 | 77 | 491 |
| São Lourenço da Mata - 01a Vara | 73 | 100 | 88 | 76 | 93 | 89 | 100 | 74 | 693 |
| Serra Talhada - 01a Vara | 26 | 28 | 43 | 54 | 47 | 39 | 47 | 37 | 321 |
| Timbaúba - 01a Vara | 43 | 74 | 121 | 154 | 75 | 42 | 55 | 46 | 610 |
| Vitória de Santo Antão - 01a Vara | 75 | 98 | 120 | 114 | 113 | 108 | 106 | 110 | 844 |
| Total | 4.246 | 4.552 | 6.051 | 5.640 | 5.971 | 5.014 | 5.063 | 5.611 | 42.148 |

Fonte: Sistema e-Gestão

Solucionados - 2022 (1º Grau)

Período de Referência de 01/01/22 a 31/08/22

| Vara Trabalhista | 01/2022 | 02/2022 | 03/2022 | 04/2022 | 05/2022 | 06/2022 | 07/2022 | 08/2022 | Total |
|------------------------------------|---------|---------|---------|---------|---------|---------|---------|---------|-------|
| Araripina - 01a Vara | 28 | 13 | 46 | 33 | 109 | 135 | 83 | 68 | 515 |
| Barreiros - 01a Vara | 20 | 16 | 23 | 45 | 16 | 23 | 41 | 28 | 212 |
| Barreiros - 02a Vara | 9 | 17 | 29 | 25 | 18 | 27 | 26 | 13 | 164 |
| Belo Jardim - 01a Vara | 30 | 41 | 45 | 85 | 81 | 59 | 62 | 65 | 468 |
| Cabo de Santo Agostinho - 01a Vara | 35 | 75 | 77 | 54 | 78 | 56 | 56 | 83 | 514 |
| Cabo de Santo Agostinho - 02a Vara | 22 | 94 | 73 | 62 | 72 | 68 | 50 | 62 | 503 |
| Carpina - 01a Vara | 52 | 105 | 159 | 103 | 198 | 151 | 141 | 162 | 1.071 |
| Caruaru - 01a Vara | 22 | 72 | 99 | 70 | 110 | 129 | 83 | 158 | 743 |
| Caruaru - 02a Vara | 38 | 78 | 95 | 98 | 146 | 126 | 118 | 109 | 808 |
| Caruaru - 03a Vara | 48 | 54 | 104 | 67 | 111 | 85 | 150 | 165 | 784 |
| Catende - 01a Vara | 15 | 11 | 17 | 18 | 18 | 26 | 14 | 18 | 137 |
| Escada - 01a Vara | 13 | 19 | 22 | 21 | 16 | 22 | 29 | 20 | 162 |
| Garanhuns - 01a Vara | 37 | 64 | 92 | 68 | 67 | 67 | 62 | 103 | 560 |
| Goiana - 01a Vara | 25 | 69 | 62 | 40 | 60 | 47 | 20 | 54 | 377 |
| Goiana - 02a Vara | 49 | 36 | 60 | 43 | 62 | 54 | 36 | 43 | 383 |
| Goiana - 03a Vara | 34 | 37 | 47 | 40 | 53 | 36 | 44 | 49 | 340 |

| Vara Trabalhista | 01/2022 | 02/2022 | 03/2022 | 04/2022 | 05/2022 | 06/2022 | 07/2022 | 08/2022 | Total |
|------------------------------------|---------|---------|---------|---------|---------|---------|---------|---------|--------------|
| Igarassu - 01a Vara | 63 | 47 | 120 | 67 | 185 | 90 | 79 | 122 | 773 |
| Igarassu - 02a Vara | 57 | 87 | 107 | 113 | 192 | 98 | 105 | 122 | 881 |
| Ipojuca - 01a Vara | 60 | 94 | 72 | 93 | 91 | 43 | 58 | 44 | 555 |
| Ipojuca - 02a Vara | 46 | 72 | 59 | 61 | 66 | 63 | 66 | 107 | 540 |
| Jaboatão dos Guararapes - 01a Vara | 69 | 75 | 129 | 119 | 155 | 110 | 70 | 143 | 870 |
| Jaboatão dos Guararapes - 02a Vara | 57 | 111 | 80 | 135 | 159 | 109 | 121 | 127 | 899 |
| Jaboatão dos Guararapes - 03a Vara | 49 | 63 | 117 | 97 | 104 | 103 | 91 | 122 | 746 |
| Jaboatão dos Guararapes - 04a Vara | 62 | 78 | 115 | 106 | 127 | 91 | 99 | 92 | 770 |
| Jaboatão dos Guararapes - 05a Vara | 55 | 62 | 104 | 124 | 121 | 89 | 93 | 119 | 767 |
| Jaboatão dos Guararapes - 06a Vara | 74 | 118 | 154 | 140 | 184 | 108 | 91 | 86 | 955 |
| Limoeiro - 01a Vara | 52 | 102 | 111 | 121 | 85 | 83 | 56 | 93 | 703 |
| Nazaré da Mata - 01a Vara | 57 | 97 | 153 | 122 | 190 | 128 | 99 | 125 | 971 |
| Nazaré da Mata - 02a Vara | 48 | 90 | 150 | 191 | 129 | 97 | 105 | 131 | 941 |
| Olinda - 01a Vara | 78 | 156 | 172 | 148 | 167 | 158 | 133 | 115 | 1.127 |
| Olinda - 02a Vara | 54 | 159 | 182 | 188 | 168 | 126 | 115 | 112 | 1.104 |
| Olinda - 03a Vara | 60 | 109 | 169 | 146 | 149 | 171 | 154 | 160 | 1.118 |
| Olinda - 04a Vara | | | | 42 | 142 | 141 | 166 | 148 | 639 |
| Palmares - 01a Vara | 18 | 12 | 17 | 36 | 32 | 32 | 43 | 56 | 246 |
| Palmares - 02a Vara | 12 | 12 | 55 | 4 | | | | | 83 |
| Paulista - 01a Vara | 35 | 95 | 102 | 62 | 93 | 58 | 104 | 114 | 663 |

| Vara Trabalhista | 01/2022 | 02/2022 | 03/2022 | 04/2022 | 05/2022 | 06/2022 | 07/2022 | 08/2022 | Total |
|-----------------------------|---------|---------|---------|---------|---------|---------|---------|---------|------------|
| Paulista - 02a Vara | 48 | 134 | 106 | 78 | 113 | 84 | 98 | 118 | 779 |
| Pesqueira - 01a Vara | 39 | 89 | 57 | 73 | 80 | 59 | 53 | 49 | 499 |
| Petrolina - 01a Vara | 28 | 56 | 60 | 59 | 84 | 59 | 62 | 55 | 463 |
| Petrolina - 02a Vara | 19 | 53 | 82 | 45 | 80 | 88 | 72 | 57 | 496 |
| Petrolina - 03a Vara | 33 | 67 | 68 | 38 | 66 | 65 | 41 | 88 | 466 |
| Recife - 01a Vara | 56 | 78 | 109 | 97 | 107 | 95 | 91 | 116 | 749 |
| Recife - 02a Vara | 65 | 66 | 78 | 85 | 129 | 92 | 111 | 112 | 738 |
| Recife - 03a Vara | 50 | 67 | 137 | 120 | 136 | 103 | 167 | 104 | 884 |
| Recife - 04a Vara | 81 | 102 | 146 | 105 | 72 | 112 | 115 | 101 | 834 |
| Recife - 05a Vara | 57 | 91 | 109 | 81 | 120 | 118 | 118 | 126 | 820 |
| Recife - 06a Vara | 71 | 63 | 86 | 99 | 83 | 103 | 121 | 131 | 757 |
| Recife - 07a Vara | 51 | 43 | 96 | 93 | 80 | 122 | 86 | 115 | 686 |
| Recife - 08a Vara | 49 | 64 | 112 | 105 | 122 | 102 | 101 | 118 | 773 |
| Recife - 09a Vara | 72 | 62 | 83 | 143 | 117 | 78 | 88 | 128 | 771 |
| Recife - 10a Vara | 69 | 88 | 76 | 92 | 109 | 78 | 80 | 111 | 703 |
| Recife - 11a Vara | 62 | 75 | 56 | 146 | 125 | 122 | 115 | 123 | 824 |
| Recife - 12a Vara | 79 | 69 | 83 | 63 | 221 | 100 | 121 | 118 | 854 |
| Recife - 13a Vara | 51 | 49 | 109 | 113 | 114 | 88 | 109 | 92 | 725 |
| Recife - 14a Vara | 82 | 94 | 113 | 102 | 115 | 99 | 87 | 129 | 821 |
| Recife - 15a Vara | 34 | 82 | 126 | 103 | 120 | 99 | 74 | 112 | 750 |

| Vara Trabalhista | 01/2022 | 02/2022 | 03/2022 | 04/2022 | 05/2022 | 06/2022 | 07/2022 | 08/2022 | Total |
|-----------------------------------|--------------|--------------|--------------|--------------|--------------|--------------|--------------|--------------|---------------|
| Recife - 16a Vara | 37 | 84 | 114 | 98 | 116 | 118 | 85 | 120 | 772 |
| Recife - 17a Vara | 37 | 95 | 104 | 94 | 86 | 97 | 106 | 130 | 749 |
| Recife - 18a Vara | 103 | 82 | 82 | 79 | 160 | 93 | 80 | 97 | 776 |
| Recife - 19a Vara | 61 | 83 | 109 | 79 | 64 | 107 | 142 | 103 | 748 |
| Recife - 20a Vara | 41 | 102 | 142 | 81 | 124 | 119 | 118 | 121 | 848 |
| Recife - 21a Vara | 46 | 100 | 93 | 94 | 111 | 83 | 111 | 125 | 763 |
| Recife - 22a Vara | 65 | 81 | 128 | 83 | 158 | 109 | 98 | 117 | 839 |
| Recife - 23a Vara | 78 | 60 | 71 | 60 | 82 | 105 | 160 | 110 | 726 |
| Recife - 24a Vara | | | | | | | 19 | 53 | 72 |
| Ribeirão - 01a Vara | 23 | 8 | 33 | 21 | 32 | 33 | 43 | 43 | 236 |
| Ribeirão - 02a Vara | 6 | 13 | 29 | 27 | 29 | 18 | 1 | | 123 |
| Salgueiro - 01a Vara | 85 | 78 | 72 | 71 | 30 | 80 | 29 | 70 | 515 |
| São Lourenço da Mata - 01a Vara | 25 | 74 | 102 | 69 | 154 | 105 | 82 | 102 | 713 |
| Serra Talhada - 01a Vara | 9 | 22 | 35 | 70 | 69 | 34 | 94 | 49 | 382 |
| Timbaúba - 01a Vara | 26 | 71 | 119 | 99 | 97 | 75 | 42 | 69 | 598 |
| Vitória de Santo Antão - 01a Vara | 67 | 103 | 142 | 141 | 107 | 116 | 147 | 127 | 950 |
| Total | 3.288 | 4.988 | 6.485 | 5.993 | 7.366 | 6.167 | 6.130 | 6.877 | 47.294 |

Fonte: Sistema e-Gestão

Casos Novos X Solucionados - 2022 (1º Grau)

Período de Referência de 01/01/22 a 31/08/22

| Regiões | Casos Novos | Solucionados |
|--------------|-------------|--------------|
| Agreste | 3.761 | 3.862 |
| Capital | 14.254 | 17.910 |
| Jaboatão dos | 1.355 | 955 |
| Mata Norte | 5.189 | 5.384 |
| Mata Sul | 1.165 | 1.201 |
| Olinda - 04a | 1.158 | 639 |
| Recife - 24a | 465 | 72 |
| Região Metro | 12.089 | 14.434 |
| Sertão | 2.712 | 2.837 |

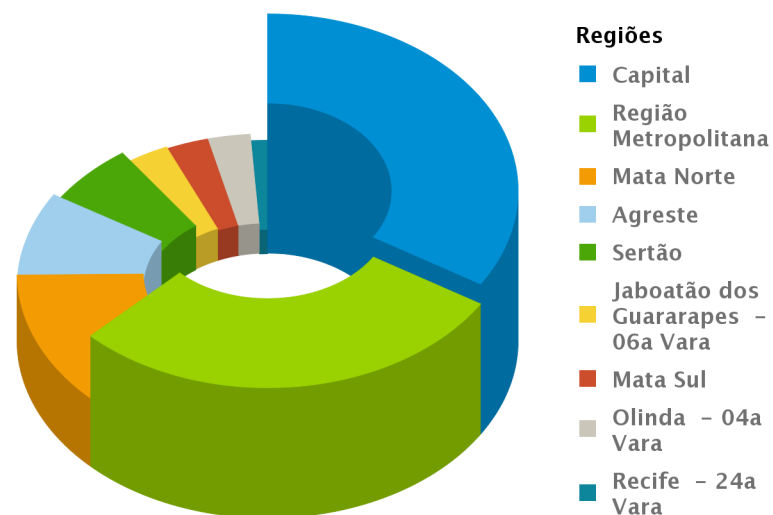

| | | |
|-------|--------|--------|
| Soma: | 42.148 | 47.294 |
|-------|--------|--------|

Casos Novos X Solucionados - 2022 (1º Grau)

Período de Referência de 01/01/22 a 31/08/22

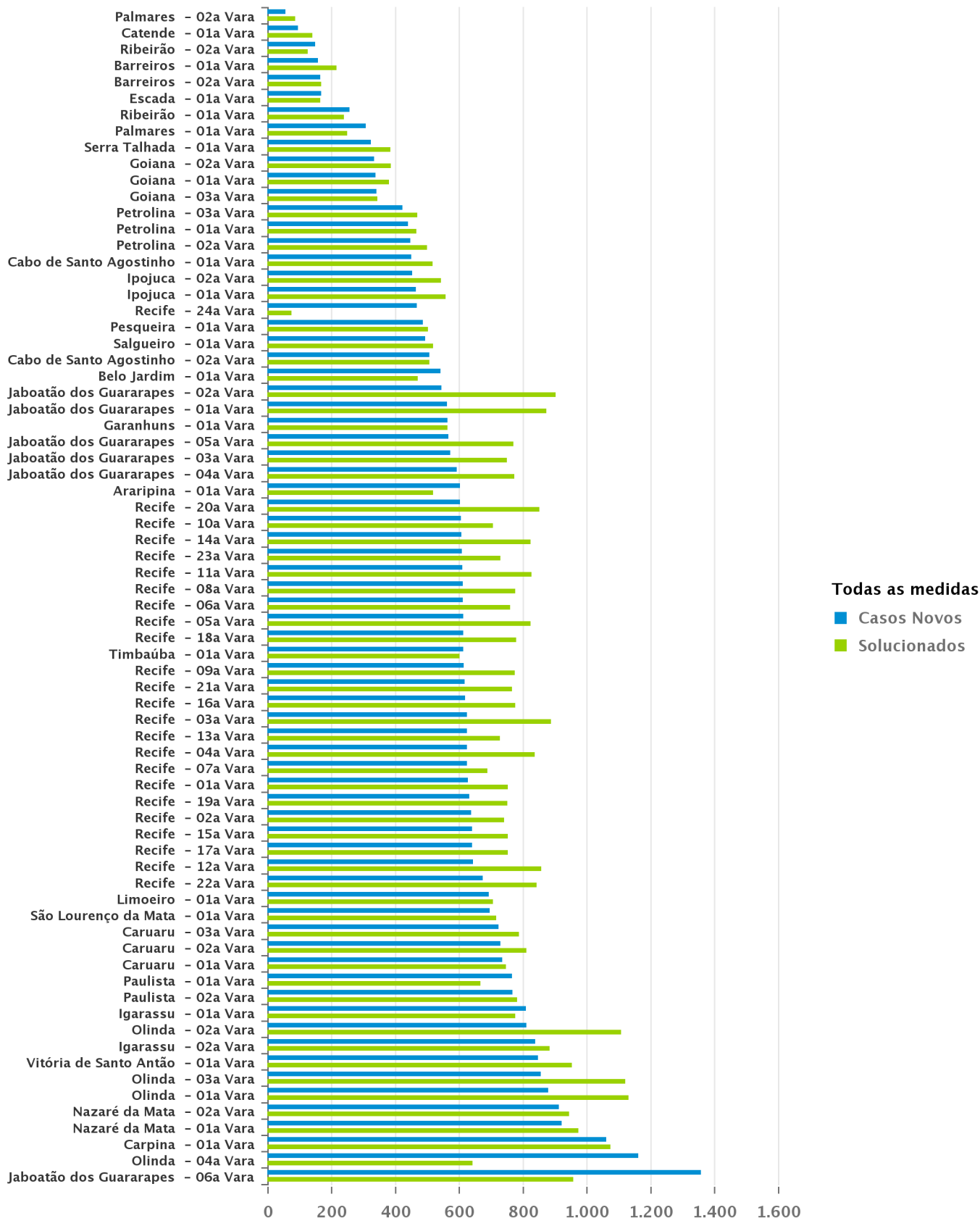

Casos Novos X Solucionados - 2022 (1º Grau)

Período de Referência de 01/01/22 a 31/08/22

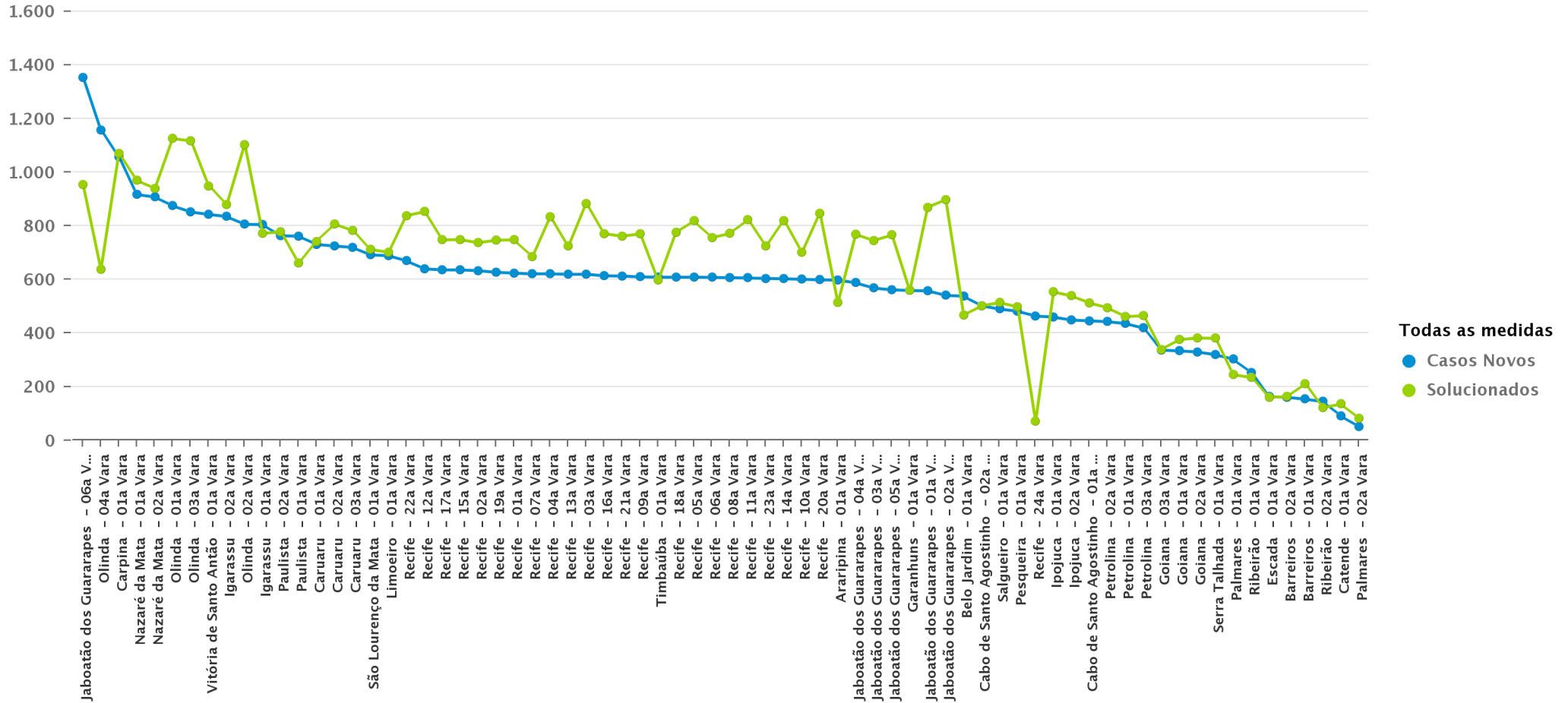

Casos Novos X Solucionados - 2022 (1º Grau)

Período de Referência de 01/01/22 a 31/08/22

