

PLACA SINALIZAÇÃO DA FACHADA E SINALIZAÇÃO INTERNA DA VARA DE CATENDE

SINALIZAÇÃO EXTERNA

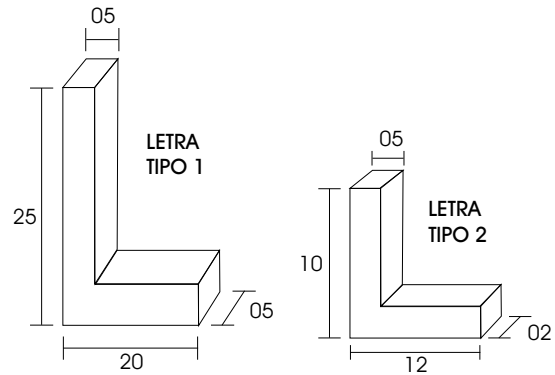
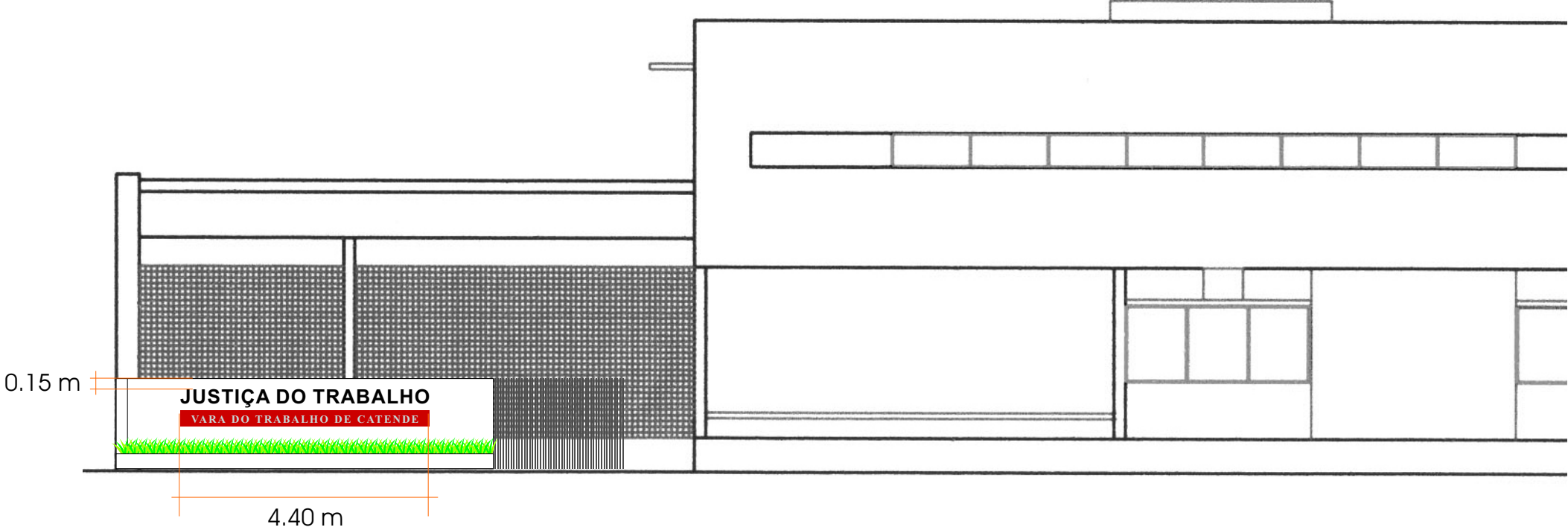

LETRA TIPO 1 (JUSTIÇA DO TRABALHO):
Letras tipo caixa (tipografia: Arial Black, altura da letra: 0,25 m em ferro enmassado com massa plástica e pintada à pistola com tinta esmalte sintético semibrilho na cor preta após tratamento com antiferrugem "PRIMER" com padrão semelhante ao da CORAL. Fixação com buchas e parafusos embutidos.

LETRA TIPO 2 (...VARA DO TRABALHO...):
Letras tipo caixa (tipografia: Times New Roman Bold, altura da letra: 0,12 m em aço, montadas sobre fundo de ferro (formato: 0,25 x 4,40 m) enmassado com massa plástica e pintada à pistola com tinta esmalte sintético semibrilho na cor vermelha após tratamento com antiferrugem "PRIMER" com padrão semelhante ao da CORAL (cor vermelha - comparar os catálogos de referência da cor do sign - Burgundy 3342 - para a indicação da cor similar em esmalte sintético) Fixação com buchas e parafusos embutidos

PLACAS LOCALIZADAS (porta de madeira ou divisória)

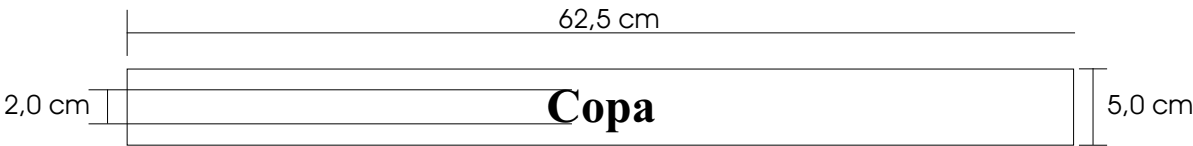

- A - Perfil de chapa (virada) de alumínio c/ pintura acetinada
Cor: Vermelho 82 ER/LAC 468 (GM)
- B- Lâminas intercambiáveis em chapa (virada) de alumínio anodizado, montadas sobre compensado..
- Letras em SIGN (Tipo da letra: Times New Roman (Bold).
 - Altura da Caixa Alta (letra maiúscula): 2,0 cm. Cor: Burgundy 3342
- (CONFORME MODELO EXISTENTE - VER SINALIZAÇÃO PRÉDIO SEDE DO TRT - CONFERIR MEDIDAS CONFORME ESSA REFERÊNCIA)

Lista de placas:

1. **Arquivo**
2. **Juiz Substituto**
3. **Juiz Titular**
4. **Sala dos Assistentes**
5. **Cálculo**
6. **Sala de Audiências** *(fixar no acesso interno da vara para a audiência)*
7. **Diretor**
8. **Oficiais de Justiça**
9. **Nobreak**
10. **Sala dos Advogados**
11. **Sanitário** *(interno na Sala dos Advogados)*
12. **Atendimento** *(fixar no balcão)*
13. **Acordo e Pagamento** *(fixar no balcão)*
14. **Copa**
15. **Depósito**
16. **Sanitário Masculino Privativo**
17. **Sanitário Feminino Privativo**
18. **Sanitário Masculino Deficiente**
19. **Sanitário Feminino Deficiente**
20. **DML**
21. **Acesso Restrito** *(no acesso à escada)*
22. **Acesso Privativo** *(pavimento superior)*
23. **Salão Polivalente** *(pavimento superior)*

PLACAS LOCALIZADAS (portas de esquadrias de aluminio e vidro)



Sign aplicado em vidro - adesivação sob vidro.

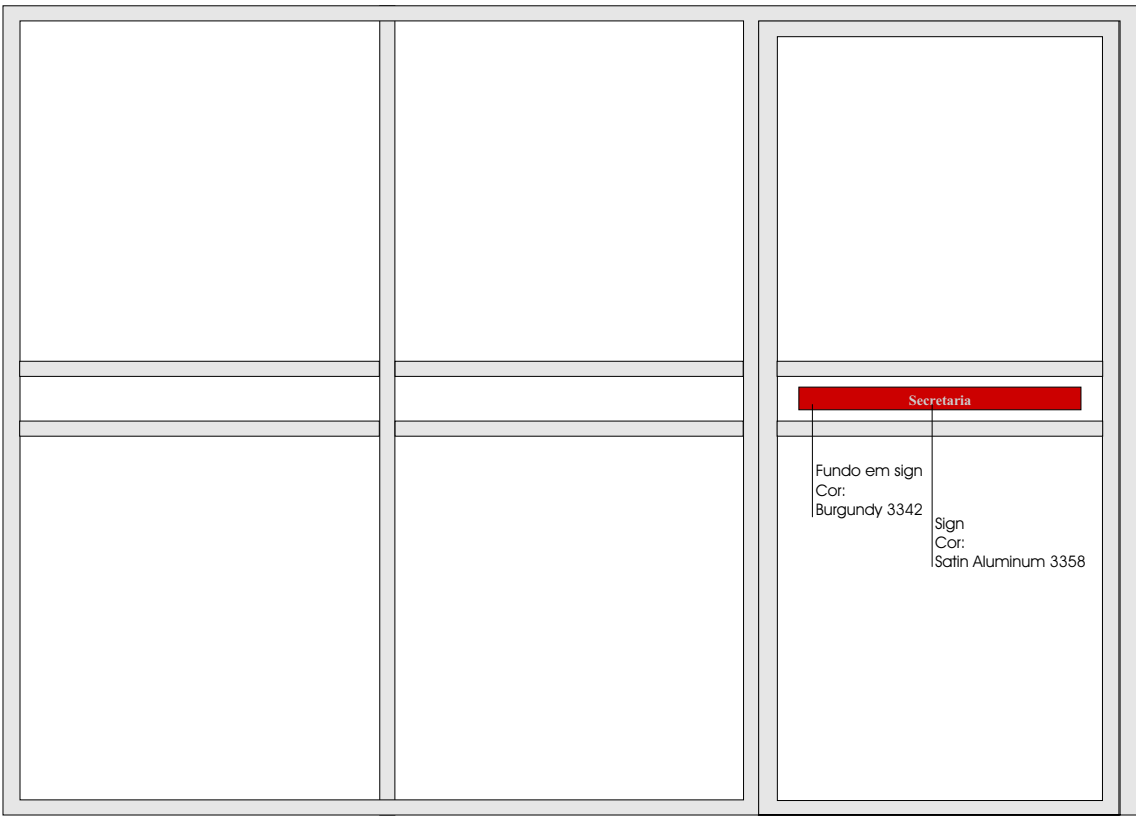

- Lista de placas:
- 1. **Acesso Privativo**
 - 2. **Secretaria**
 - 3. **Sala de Audiências**
 - 4. **Sala dos Advogados**

PORTA DE VIDRO (andar superior - acesso a área privativa de Juiz e Salão Polivalente)

Faixa
2 faixas de 4,00 m x 1,50 m

