



PODER JUDICIÁRIO  
TRIBUNAL REGIONAL DO TRABALHO DA 6ª REGIÃO  
SECRETARIA DE GESTÃO DE PESSOAS  
NÚCLEO DE DESENVOLVIMENTO DE PESSOAL

Documento sem título - Google | Extranet | TRT6 - Tribunal Regio | +

www.trt6.jus.br/portal/extranet

## Extranet

Publicada em 19/06/2019 às 12h03 (atualizada há 2 meses) - 1.308.813 acessos

O Tribunal Regional do Trabalho da 6ª Região disponibiliza vários sistemas para magistrados, servidores, cedidos, pensionistas e aposentados terem acesso a informações ligadas ao órgão, bem como a protocolarem demandas com a comodidade dos meios digitais. Existindo dificuldade, ligar para 0800 2000 201.

- 1. Abertura de chamados técnicos (usuários internos)** - Para todos/as os/as servidores/as e magistrados/as, a abertura de chamados deve ser realizada através do sistema Assyt, ou pelo número 0800 2000 201. Caso seja usuário/a externo/a, por favor, utilize o formulário disponível na área do PJe acessível pelo nosso portal.
- 2. FAQ - Trabalho Remoto** - Perguntas frequentes para ajudar os/as usuários/as a desempenhar bem as suas atividades durante o trabalho remoto.
- 3. Alteração de senha de acesso a rede do Tribunal (link externo)** - Permite a todos os/as usuários/as do TRT6 (servidores/as, magistrados/as, pensionistas, aposentados/as, estagiários/as e cedidos/as) alterem suas senhas de acesso aos sistemas internos. A recuperação de senha também é permitida, mas somente para pensionistas, aposentados/as e cedidos/as.
- 4. Autoatendimento** - Permite aos magistrados e servidores acesso a várias consultas e autosserviços, entre eles a consulta de contracheques (a partir de junho de 2021), informações funcionais (consulta e manutenção), frequência e avaliação de desempenho.
- 5. Correio eletrônico/e-mail (link externo)** - Todos/as os/as magistrados/as e servidores/as ativos/as do TRT6, bem como os/as requisitados/as, possuem conta de e-mail organizacional, que é gerenciada pelo Google, através de um contrato que o Tribunal firmou com a empresa de serviços on-line. O correio eletrônico institucional é uma ferramenta de comunicação oficial e cada usuário/a tem o dever de consultar as mensagens presentes em seu endereço eletrônico, pelo menos, uma vez por dia, conforme o previsto no ATO TRT-GP nº 411/2014 (link externo).
- 6. Portal SISAD** - Portal Nacional dos Sistemas Administrativos Nacionais - plataforma única e centralizada que congrega os serviços dos Sistemas Administrativos Nacionais da Justiça do Trabalho.
- 7. Proad** - É o sistema responsável pela gestão dos processos administrativos por meio digital, a exemplo dos requerimentos à Secretaria de Gestão de Pessoas, os pedidos e acompanhamentos de licitações. Ele é regulamentado pelo ATO TRT-GP n.º 93/2016. (link externo)
- 8. Prevenção e Enfrentamento da Violência, Assédio e Discriminação no primeiro e segundo grau de jurisdição** - Traz informações sobre combate e denúncia de casos de assédio dentro do TRT-6.
- 9. Programa Estamos Todas Juntas** - Proteção de mulheres do TRT-6 vítimas de violência doméstica.
- 10. Sistema Integrado de Gestão de Saúde (SIGS)** - É utilizado para que magistrados/as e servidores/as realizem o agendamento de consultas odontológicas para si mesmo/a. As marcações acontecem sempre às sextas-feiras a partir das 8h30 até o preenchimento total das vagas e são feitas exclusivamente on-line pelo SIGS. Já o agendamento para dependentes deve ser feito pelos telefones (61) 3225 3496 e 3525 3497, a partir das 10:30 até o preenchimento total das vagas, exclusivamente por telefone.

IBOVESPA +1,27% | 12:04 | 28/01/2026

Acesse a Extranet do Tribunal, pelo link <https://www.trt6.jus.br/portal/extranet> e clique no item 06 - Portal Sisad

Documento sem título - Google | Portal SISAD | TRT6 - Tribunal R. | +

www.trt6.jus.br/portal/sisad

English | Español | Português

JUSTIÇA DO TRABALHO  
TRT da 6ª Região (PE)

100% PJe

Institucional | Serviços | Notícias | Jurisprudência | Transparência | Legislação | Ouvidoria | Contato

## Portal SISAD

Publicada em 29/01/2024 às 15h47 (atualizada há 2 anos) - 72.546 acessos

### Descrição

O Portal Nacional dos Sistemas Administrativos Nacionais da JT é a plataforma única e centralizada que congrega os serviços dos Sistemas Administrativos Nacionais da Justiça do Trabalho.

**Acesso ao sistema (link externo)**  
O acesso ao Portal SISAD é realizado com o login e senha para a rede do TRT6.

### Objetivos / Benefícios

O portal SISAD tem os seguintes objetivos:

- Centralizar o acesso aos Sistemas Administrativos da JT, por meio de um painel contendo links para cada um deles;
- Viabilizar método centralizado de autenticação, permitindo que, uma vez autenticados no SISAD, os usuários não precisem realizar novas autenticações para acesso aos

sisad.jus.br | UV muito alto | 12:08 | 28/01/2026

Na página acima, clique na opção “Acesso ao sistema” (link externo)

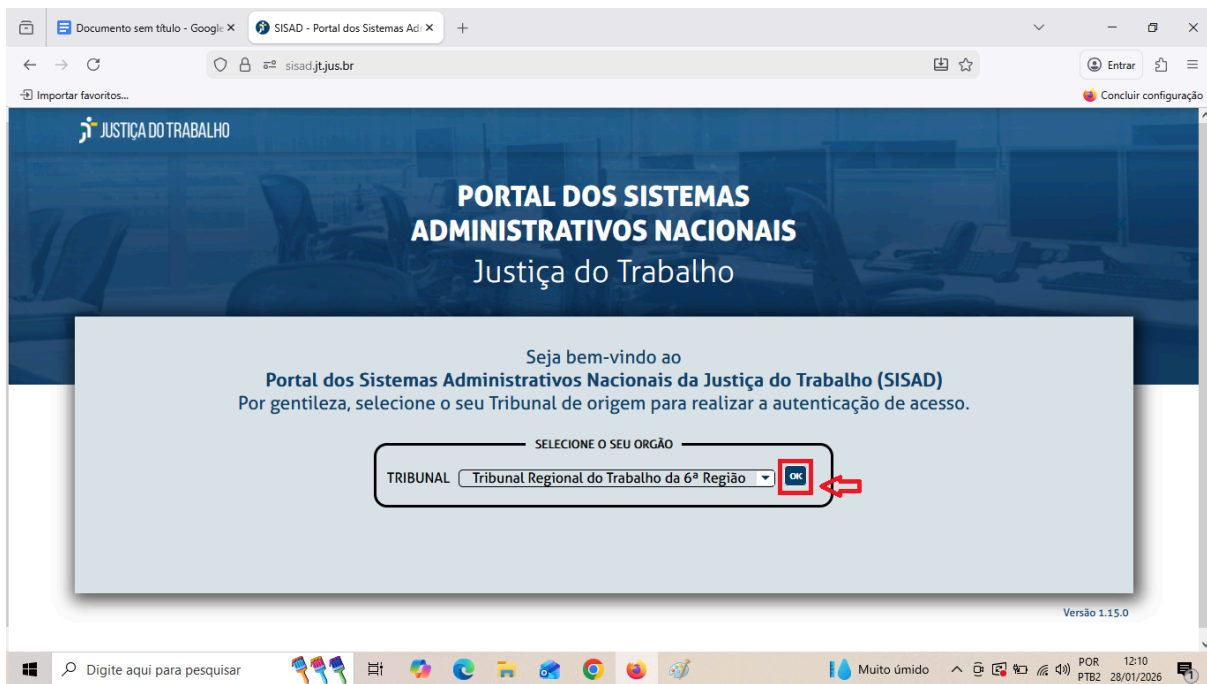

Na página inicial do Portal, selecione “Tribunal Regional do Trabalho da 6ª Região”, conforme figura acima e clique “ok”

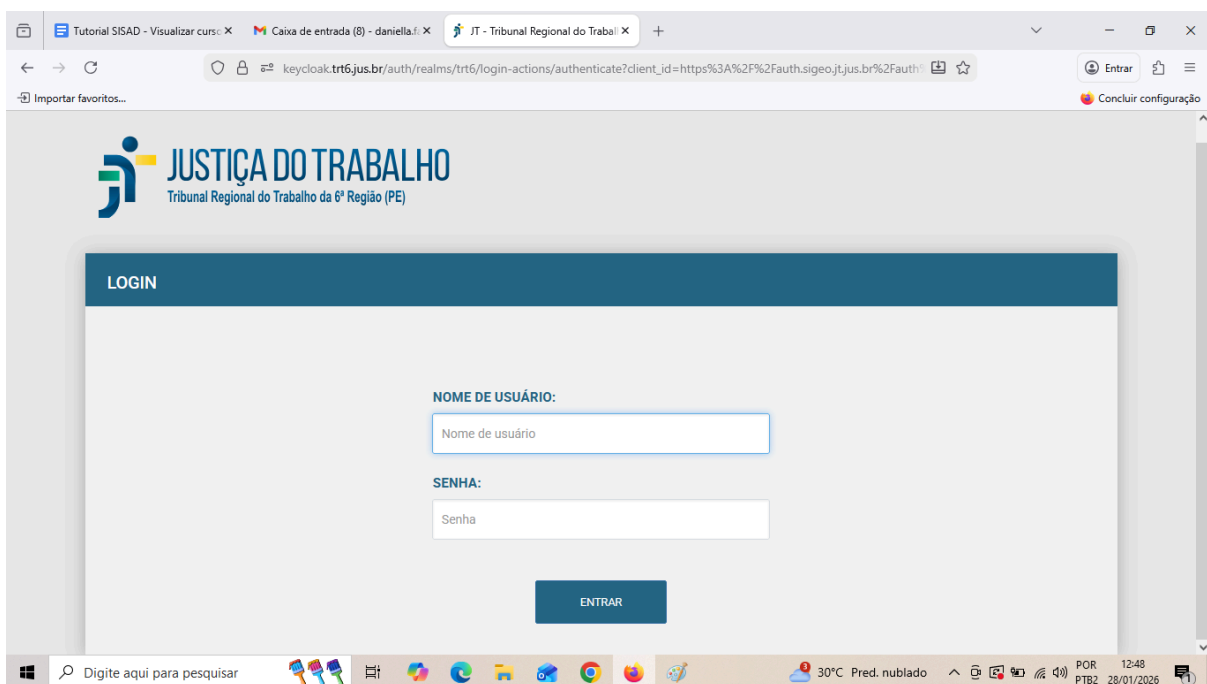

Logue no sistema com o seu nome de usuário e a sua senha habitual de acesso aos sistemas do TRT6

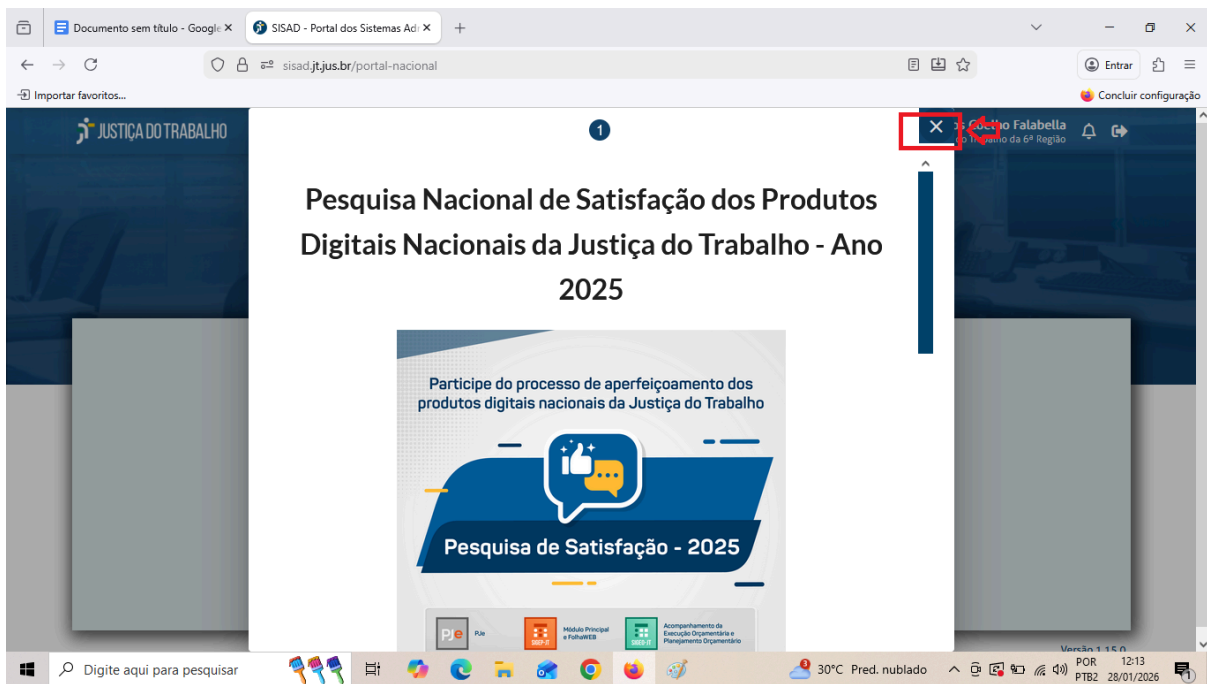

Feche a pesquisa nacional de Satisfação clicando no “X” como na figura acima

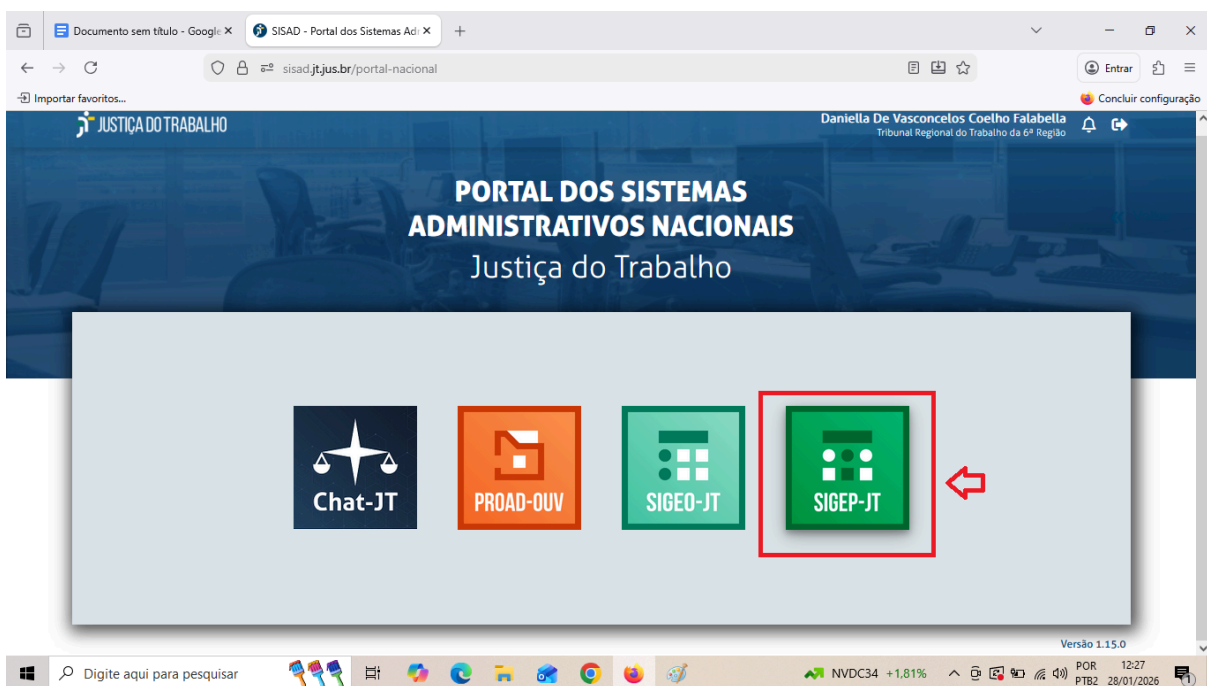

Clique na caixa à direita “Sigep-JT”



Clique na caixa à Esquerda “Autoatendimento”



Clique na caixa “Consulta de Informações Funcionais”

Documentos sem título - Google | SISAD - Portal dos Sistemas Ad | Consulta de Informações Funcionais

sigep.trt6.jus.br/consultainformacoesfuncionais/dados-servidor

Entrar | Concluir configuração

Menu Completo | Tribunal Regional do Trabalho da 6ª Região | Consulta de Informações Funcionais | Daniella de Vasconcelos Coelho Falabella | NUCLEO DE DESENVOLVIMENTO DE PESSOAL | Afastamentos +

### Dados do Servidor

#### Dados pessoais

|                  |  |                    |  |
|------------------|--|--------------------|--|
| Nome completo    | DANIELLA DE VASCONCELOS COELHO FALABELLA | Nome social        | DANIELLA DE VASCONCELOS COELHO FALABELLA |
| Sexo             | FEMININO                                 | Estado civil       | SOLTEIRO(A)                              |
| Escolaridade     | ESPECIALIZACAO                           | Data de nascimento | 25/02/1992                               |
| Naturalidade     | RECIFE                                   | U.F.               | PE                                       |
| Nacionalidade    | Brasil                                   | Tipo sanguíneo     | A+                                       |
| Doador de órgãos | Doador                                   | Pais               | Brasil                                   |
| Cidade           |  | Endereço           |  |

1.17.0

Na página de dados pessoais, clique no menu completo de 3 linhas a esquerda, conforme a foto

Documentos sem título - Google | SISAD - Portal dos Sistemas Ad | Consulta de Informações Funcionais

sigep.trt6.jus.br/consultainformacoesfuncionais/dados-servidor

Entrar | Concluir configuração

Tribunal Regional do Trabalho da 6ª Região | Consulta de Informações Funcionais | Daniella de Vasconcelos Coelho Falabella | NUCLEO DE DESENVOLVIMENTO DE PESSOAL | Afastamentos +

- Afastamentos
- Banco de horas
- Benefícios
- Contracheque/ Informe IR
- Consulta a Magistrados/ Servidores
- Cursos e qualificações** ←
- Dados pessoais e funcionais
- Documentos
- Eventos de capacitação
- Extrato de férias
- Tempo de serviço averbado - externo

|                  |  |                    |  |
|------------------|--|--------------------|--|
| Nome completo    | DANIELLA DE VASCONCELOS COELHO FALABELLA | Nome social        | DANIELLA DE VASCONCELOS COELHO FALABELLA |
| Sexo             | FEMININO                                 | Estado civil       | SOLTEIRO(A)                              |
| Escolaridade     | ESPECIALIZACAO                           | Data de nascimento | 25/02/1992                               |
| Naturalidade     | RECIFE                                   | U.F.               | PE                                       |
| Nacionalidade    | Brasil                                   | Tipo sanguíneo     | A+                                       |
| Doador de órgãos | Doador                                   | Pais               | Brasil                                   |
| Cidade           |  | Endereço           |  |

1.17.0

Clique em “Cursos e Qualificações”

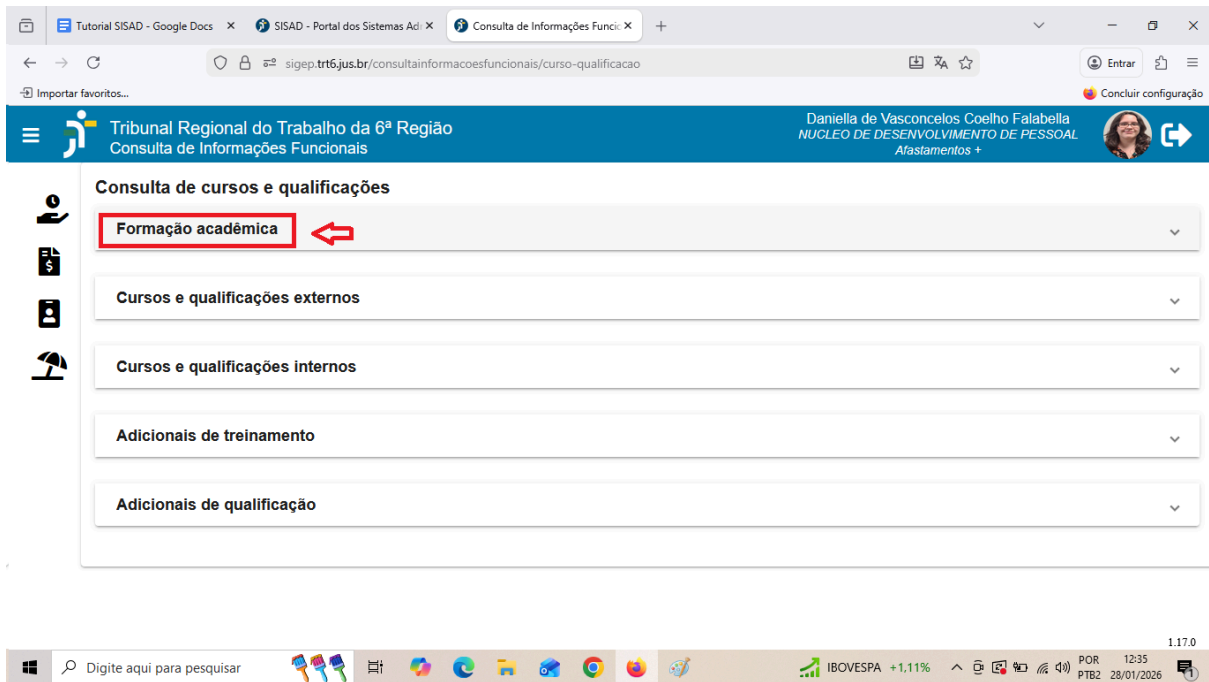

Clique em “Formação Acadêmica”

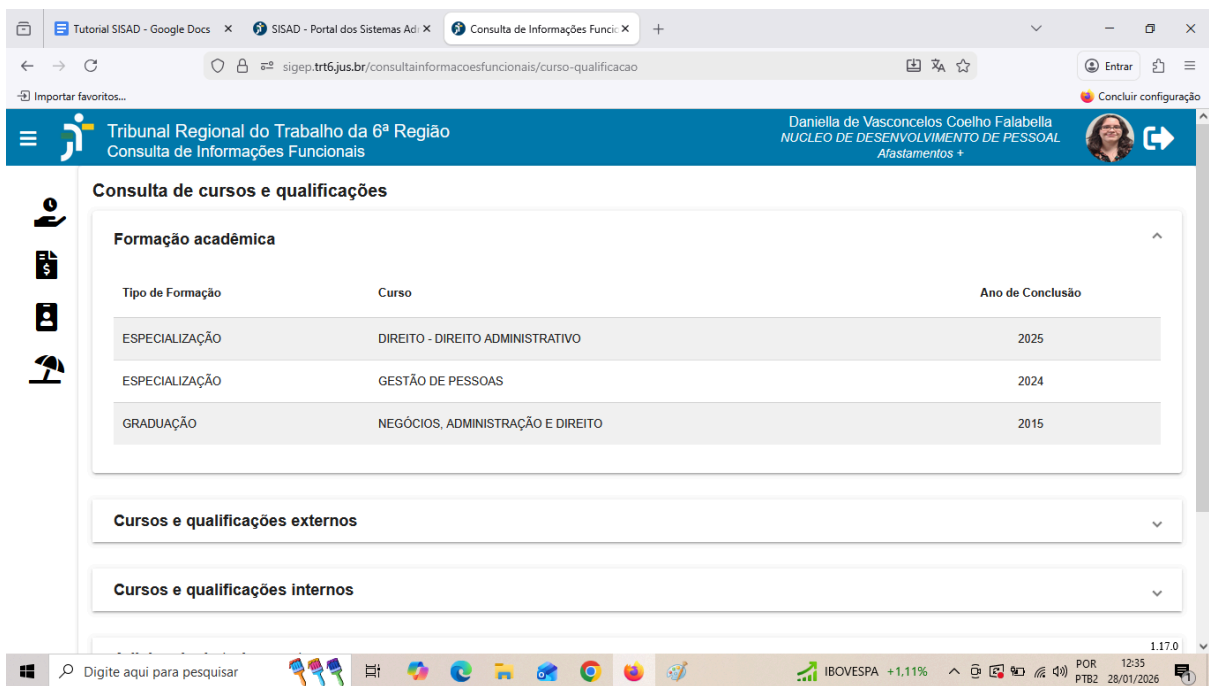

Nesta tela, consulta-se os cursos de Graduação/Especialização/Mestrado/Doutorado que o (a) servidor (a) possui

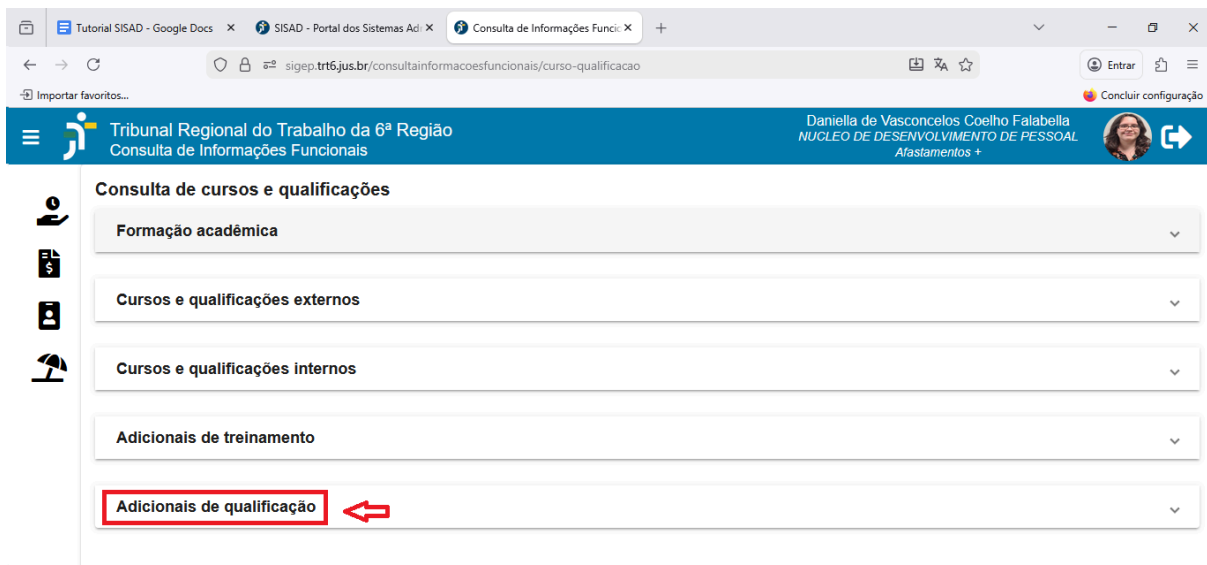

Abaixo, em “Adicionais de qualificação” o(a) servidor (a) visualiza seus adicionais

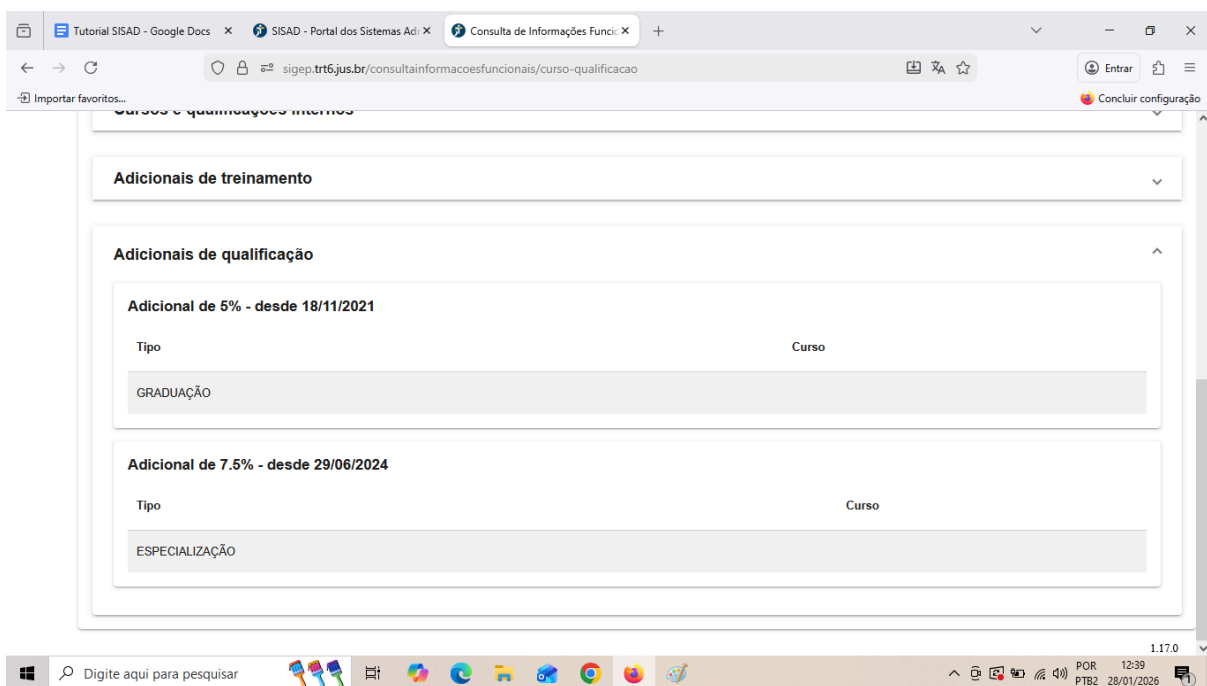

### ATENÇÃO!

**Será necessário apresentar requerimento, via PROAD, para um NOVO pedido de ADICIONAL DE QUALIFICAÇÃO quando o campo CURSO constar como “NÃO INFORMADO”.**